



Industrie- und Handelskammer für
München und Oberbayern

Prüfungsergebnis-STATISTIK

der ABSCHLUSSPRÜFUNG

im WINTER 2008/09

(14 Seiten)

IT-, kaufmännische und kaufmännisch-verwandte
und technische Berufe

Stand: Juni 2009
VI/3-schr, VI/5-her

Prüfungsergebnis-Statistik der Abschlussprüfung Winter 2008/09

Beruf	KENNTNIS-PRÜFUNG		FERTIGKEITS-PRÜFUNG		NOTEN IN PROZENT								PUNKTE im Durchschnitt	
	Teilnehmer	bestanden in Prozent	Teilnehmer	bestanden in Prozent	Kenntnisprüfung				Fertigkeitsprüfung				Kenntnis- prüfung	Fertigkeits- prüfung
					1	2	3	4	1	2	3	4		
Technische Berufe:														
Metalltechnik														
Anlagenmechaniker/-in	1	100	1	100	-	-	-	100	-	-	-	100	51	64
Eisenbahner/-in im Betriebsdienst	26	100	26	96	8	19	35	38	58	35	4	-	73	90
Fachkraft für Veranstaltungstechnik	31	90	29	86	-	13	42	35	21	24	21	21	66	73
Fahrzeuglackierer/-in	7	100	7	100	-	43	57	-	100	-	-	-	81	94
Fertigungsmechaniker/-in	68	100	68	100	-	12	62	26	16	50	26	7	70	83
Fluggerätmechaniker/-in	94	99	91	100	1	23	44	31	14	38	37	10	72	80
Gießereimechaniker/-in	8	63	8	100	-	-	25	38	25	38	38	-	55	84
Industriemechaniker/-in - Fachr. Geräte-/Feinwerktech.	2	100	3	100	-	-	-	100	-	-	-	100	53	56
Industriemechaniker/-in - Fachr. Masch.-/Systemtech.	1	100	-	-	-	-	-	100	-	-	-	-	53	-
Konstruktionsmechaniker/-in - Fachr. Feinblechbautech.	1	100	-	-	-	-	-	100	-	-	-	-	50	-
Maschinen- und Anlagenführer/-in	19	84	19	100	-	5	32	47	42	32	21	5	64	86
Mechatroniker/-in	188	98	186	99	2	16	51	30	20	44	24	12	71	82
Modellbaumechaniker/-in	8	100	8	100	-	25	63	13	13	38	38	13	78	80
Oberflächenbeschichter/-in	5	80	5	100	-	-	-	80	-	20	-	80	55	61
Teilezurichter/-in	38	89	38	100	3	13	53	21	16	45	37	3	69	83
Zerspanungsmechaniker/-in - Fachr. Drehtechnik	-	-	1	100	-	-	-	-	-	-	-	100	-	51
Metalltechnik gesamt	497	96	490	99	1	16	48	31	22	40	26	11	70	82
Elektrotechnik														
Elektroanlagenmonteur/-in	8	100	8	100	-	38	38	25	63	38	-	-	78	92
Elektrotechnik gesamt	8	100	8	100	-	38	38	25	63	38	-	-	78	92
Bau, Steine, Erden														
Ausbaufacharbeiter/-in	1	100	1	100	-	-	-	100	-	-	100	-	56	75
Baugeräteführer/-in	2	100	2	100	-	-	-	100	-	-	-	100	52	65
Bauzeichner/-in	11	100	11	100	-	-	55	45	18	27	45	9	66	80
Beton- u. Stahlbetonbauer/-in	12	100	12	92	-	-	50	50	33	8	42	8	66	77
Hochbaufacharbeiter/-in	11	73	11	82	-	-	18	55	18	9	-	55	53	64
Industrie-Isolierer/-in	1	-	2	100	-	-	-	-	-	-	50	50	30	65
Isolierfacharbeiter/-in	5	20	5	80	-	-	-	20	-	-	60	20	47	58
Maurer/-in	2	100	2	100	-	50	-	50	-	-	100	-	72	74
Naturwerksteinmechaniker/-in	5	80	6	100	-	-	40	40	17	67	-	17	59	82
Straßenbauer/-in	2	50	1	100	-	-	-	50	-	-	-	100	51	51

Prüfungsergebnis-Statistik der Abschlussprüfung Winter 2008/09

Beruf	KENNTNIS-PRÜFUNG		FERTIGKEITS-PRÜFUNG		NOTEN IN PROZENT								PUNKTE im Durchschnitt	
	Teilnehmer	bestanden in Prozent	Teilnehmer	bestanden in Prozent	Kenntnisprüfung				Fertigkeitsprüfung				Kenntnis- prüfung	Fertigkeits- prüfung
					1	2	3	4	1	2	3	4		
Tiefbaufacharbeiter/-in	12	50	13	100	-	-	17	33	-	8	46	46	50	66
Trockenbaumonteur/-in	1	100	1	100	-	-	-	100	-	100	-	-	66	81
Verfahrensmechaniker/-in - Steine-/Erdenindustrie	1	100	1	100	-	-	-	100	-	-	100	-	56	79
Bau, Steine, Erden gesamt	66	76	68	94	-	2	27	47	13	16	35	29	57	71
Chemie, Physik, Biologie														
Fachkraft für Rohr-, Kanal- und Industrieservice	2	100	2	100	-	-	-	100	-	-	100	-	59	74
Verfahrensmechaniker/-in - Kunststoff-/Kautschuktech.	10	90	9	100	-	30	30	30	33	33	22	11	68	84
Werkstoffprüfer/-in	4	100	4	100	-	75	-	25	50	50	-	-	80	91
Chemie, Physik, Biologie gesamt	16	94	15	100	-	38	19	38	33	33	27	7	70	84
Holz														
Holzbearbeitungsmechaniker/-in	6	17	6	100	-	-	17	-	-	-	50	50	39	70
Holz gesamt	6	17	6	100	-	-	17	-	-	-	50	50	39	70
Papier, Druck														
Buchbinder/-in	3	100	4	100	-	67	-	33	-	25	50	25	78	73
Drucker/-in	28	75	28	100	4	7	21	43	36	36	21	7	61	85
Film- und Videoeditor/-in	1	100	1	100	-	-	-	100	-	-	100	-	59	77
Mediengestalter/-in Bild und Ton	11	91	10	50	-	-	9	82	-	10	20	20	21	15
Mediengestalter/-in für Digital- u. Printm. - Mediendes.	35	97	35	97	-	14	51	31	3	26	57	11	70	75
Mediengestalter/-in für Digital- u. Printm. - Medienop.	18	94	17	100	-	11	44	39	-	47	18	35	68	74
Mediengestalter/-in für Digital- u. Printm. - Medientech.	2	50	2	100	-	-	-	50	-	50	50	-	45	83
Papiertechnologe/-in	4	100	4	100	25	25	50	-	50	25	25	-	84	88
Siebdrucker/-in	2	100	2	100	-	-	50	50	-	50	50	-	60	83
Papier, Druck gesamt	104	89	103	94	2	12	35	41	13	31	36	15	62	72
Leder, Textil, Bekleidung														
Fahrzeuginnenausstatter/-in	3	33	3	100	-	-	-	33	-	-	33	67	44	66
Modenäher/-in	1	100	1	100	-	-	100	-	-	100	-	-	80	82
Modeschneider/-in	2	100	2	100	50	-	50	-	100	-	-	-	88	92
Leder, Textil, Bekleidung gesamt	6	67	6	100	17	-	33	17	33	17	17	33	65	77
Nahrung und Genuss														
Brauer/-in u. Mälzer/-in	17	100	17	100	-	18	53	29	29	53	12	6	72	85

Prüfungsergebnis-Statistik der Abschlussprüfung Winter 2008/09

Beruf	KENNTNIS-PRÜFUNG		FERTIGKEITS-PRÜFUNG		NOTEN IN PROZENT								PUNKTE im Durchschnitt	
	Teilnehmer	bestanden in Prozent	Teilnehmer	bestanden in Prozent	Kenntnisprüfung				Fertigkeitsprüfung				Kenntnis- prüfung	Fertigkeits- prüfung
					1	2	3	4	1	2	3	4		
Fachkraft für Lebensmitteltechnik	4	25	3	100	-	-	25	-	33	33	-	33	49	81
Nahrung und Genuss gesamt	21	86	20	100	-	14	48	24	30	50	10	10	67	84
Glas, Keramik, Schmuck														
Feinoptiker/-in	4	100	4	100	-	50	25	25	25	50	25	-	78	88
Glas, Keramik, Schmuck gesamt	4	100	4	100	-	50	25	25	25	50	25	-	78	88
Technische Sonderberufe														
Berufskraftfahrer/-in	7	71	8	88	-	29	29	14	13	13	13	50	68	64
Elektrogerätemechaniker/-in	1	100	1	100	-	-	-	100	-	100	-	-	65	83
Fahrzeugpfleger/-in	2	100	2	100	-	-	100	-	-	-	100	-	75	77
Geprüfte/-r Flugzeugabfertiger/-in	26	100	26	88	12	38	27	23	15	31	15	27	78	72
Metallbearbeiter/-in	1	100	1	100	-	-	100	-	-	-	100	-	71	71
Qualitätsfachmann/-frau	19	100	19	100	5	16	74	5	5	16	63	16	76	74
Werkzeugmaschinenspaner/-in	2	50	2	100	-	-	-	50	-	-	50	50	52	63
Technische Sonderberufe gesamt	58	95	59	93	7	26	45	17	10	22	36	25	74	72
Summe technische Berufe	786	92	779	97	2	16	43	32	20	35	28	15	68	79

Prüfungsergebnis-Statistik der Abschlussprüfung Winter 2008/09

Beruf	THEORET. PRÜFUNG		PRAKT. PRÜFUNG		NOTEN IN PROZENT								PUNKTE im Durchschnitt	
	Teilnehmer	abgeschl. in Prozent	Teilnehmer	abgeschl. in Prozent	Theoretische Prüfung				Praktische Prüfung				Theoret. Prüfung	Prakt. Prüfung
		1		2	3	4	1	2	3	4				
Metalltechnik - Teil 1														
KfZ-Mechatroniker/-in	14	100	14	100	79	21	-	-	64	36	-	-	94	93
Mechaniker/-in für Land- und Baumaschinentechnik	1	-	1	-	-	-	-	-	-	-	-	-	35	35
Zweiradmechaniker/-in	3	100	3	100	-	-	67	33	-	33	33	33	73	73
Anlagenmechaniker/-in	3	100	3	100	-	-	33	67	-	33	67	-	67	77
Industriemechaniker/-in	26	96	26	92	27	31	31	8	15	31	31	15	82	77
Konstruktionsmechaniker/-in	3	67	3	100	-	33	33	-	33	-	-	67	69	68
Werkzeugmechaniker/-in	2	100	2	100	-	-	50	50	-	50	50	-	68	77
Zerspanungsmechaniker/-in	13	85	13	100	23	38	15	8	46	38	-	15	78	88
Metalltechnik - Teil 1 gesamt	65	92	65	95	32	26	23	11	31	32	18	14	81	81
Elektrotechnik - Teil 1														
Elektroniker/-in f. Automatisierungstechnik	5	80	5	100	-	60	20	-	60	-	20	20	71	84
Elektroniker/-in f. Betriebstechnik	5	80	5	100	20	-	60	-	60	20	20	-	70	90
Elektroniker/-in f. Geräte u. Systeme	8	100	8	100	38	50	13	-	50	50	-	-	89	92
Systeminformatiker/-in	4	100	4	100	-	75	25	-	100	-	-	-	85	97
Elektrotechnik - Teil 1 gesamt	22	91	22	100	18	45	27	-	64	23	9	5	80	90
Chemie, Physik, Biologie - Teil 1														
Chemikant/-in	2	100	2	100	-	-	-	100	-	50	-	50	57	76
Chemie, Physik, Biologie - Teil 1 gesamt	2	100	2	100	-	-	-	100	-	50	-	50	57	76

* Durchführung Abschlussprüfungen Teil 1 Metall- und Elektrotechnik im Herbst 2008

Prüfungsergebnis-Statistik der Abschlussprüfung Winter 2008/09

Beruf	THEORET. PRÜFUNG		PRAKT. PRÜFUNG		NOTEN IN PROZENT								PUNKTE im Durchschnitt	
	Teilnehmer	bestanden in Prozent	Teilnehmer	bestanden in Prozent	Theoretische Prüfung				Praktische Prüfung				Theoret. Prüfung	Prakt. Prüfung
					1	2	3	4	1	2	3	4		
Metalltechnik - Teil 2														
Karosserie- u. Fahrzeugbaumechaniker/-in	35	97	35	100	-	23	63	11	20	43	34	3	74	83
KfZ-Mechatroniker/-in	81	100	81	98	1	16	68	15	28	41	21	7	74	83
Mechaniker/-in für Land- und Baumaschinentechnik	3	100	3	100	-	33	33	33	-	-	67	33	71	67
Zweiradmechaniker/-in	3	100	3	100	-	33	-	67	-	33	67	-	69	77
Anlagenmechaniker/-in	24	100	24	100	-	-	50	50	46	33	8	13	67	88
Industriemechaniker/-in	500	98	500	99	0	10	42	45	28	36	26	9	67	83
Konstruktionsmechaniker/-in	45	96	43	100	-	4	47	44	19	47	23	12	66	82
Werkzeugmechaniker/-in	101	99	101	100	1	31	46	22	35	31	22	13	73	84
Zerspanungsmechaniker/-in	68	91	68	94	-	6	38	47	26	31	24	13	63	80
Metalltechnik - Teil 2 gesamt	860	98	858	99	0	13	46	39	28	36	25	10	69	83
Elektrotechnik - Teil 2														
Elektroniker/-in f. Automatisierungstechnik	64	100	64	100	-	22	59	19	52	27	13	9	74	87
Elektroniker/-in f. Betriebstechnik	206	97	206	99	0	15	50	33	51	33	10	4	70	89
Elektroniker/-in f. Gebäude- und Infrastruktursysteme	1	100	1	100	-	-	100	-	100	-	-	-	77	96
Elektroniker/-in f. Geräte u. Systeme	144	98	142	99	11	40	26	21	56	27	10	6	77	89
Elektroniker/-in f. luftfahrttechnische Systeme	7	100	7	100	-	-	57	43	57	14	29	-	69	88
Elektroniker/-in für Maschinen- und Antriebstechnik	3	100	3	100	-	33	33	33	-	33	-	67	73	71
Systeminformatiker/-in	11	100	11	100	9	18	64	9	64	27	-	9	76	91
Elektrotechnik - Teil 2 gesamt	436	98	434	99	4	24	44	26	53	29	10	6	73	88
Chemie, Physik, Biologie - Teil 2														
Biogielaborant/-in	14	93	14	100	-	29	43	21	7	57	36	-	71	83
Chemielaborant/-in	41	100	41	100	5	17	59	20	78	10	10	2	74	93
Chemikant/-in	62	98	62	98	2	19	53	24	15	58	21	5	73	83
Chemie, Physik, Biologie - Teil 2 gesamt	117	98	117	99	3	20	54	22	36	41	19	3	73	87
Summe Berufe mit gestreckten Prüfungen	1502	98	1498	99	3	18	45	32	37	34	20	8	71	85

Prüfungsergebnis-Statistik der Abschlussprüfung Winter 2008/09

Beruf	KENNTNIS-PRÜFUNG		MDL. PRÜFUNG/ PRAKT. ÜBG.		NOTEN IN PROZENT								PUNKTE im Durchschnitt	
	Teilnehmer	bestanden in Prozent	Teilnehmer	bestanden in Prozent	Kenntnisprüfung				Mdl. Prüfung/ Prakt. Übg.				Kenntnis- prüfung	Mdl. Prüfung/ Prakt. Übg.
					1	2	3	4	1	2	3	4		

Kaufmännische Berufe:														
Automobilkaufmann/-frau	72	93	72	88	1	19	42	31	19	24	26	18	69	72
Bankkaufmann/-frau	615	94	615	96	1	17	44	33	16	31	31	17	69	76
Buchhändler/-in	32	97	32	100	-	44	31	22	28	41	22	9	75	84
Bürokaufmann/-frau	519	92	517	97	1	22	35	34	9	29	31	28	69	73
Bürokraft	3	100	3	33	-	-	67	33	-	-	-	33	67	49
Drogist/-in	1	100	1	100	-	-	-	100	-	-	-	100	59	50
Fachangestellter/-e für Medien u. Informationsdienste	6	100	6	100	-	33	67	-	67	33	-	-	80	92
Fachkraft für Kurier-, Express- u. Postdienstleistungen	8	100	8	100	-	-	25	75	-	13	63	25	63	71
Fachkraft für Schutz und Sicherheit	60	78	51	47	-	-	22	57	2	12	12	22	56	48
Fachmann/-frau für Systemgastronomie	65	95	65	86	3	25	37	31	12	28	20	26	70	68
Hotelkaufmann/-frau	30	93	30	83	3	33	37	20	27	17	27	13	73	73
Industriekaufmann/-frau	504	98	499	99	1	25	47	26	24	37	26	12	73	81
Immobilienkaufmann/-frau	50	96	50	96	4	36	42	14	16	28	40	12	75	76
Investmentfondskaufmann/-frau	16	94	16	100	-	44	31	19	31	44	6	19	75	82
Kaufmann/-frau für audiovisuelle Medien	10	90	11	100	10	70	-	10	36	36	18	9	81	84
Kaufmann/-frau für Bürokommunikation	355	95	350	97	3	29	39	25	10	42	30	16	72	78
Kaufmann/-frau für Dialogmarketing	1	100	1	100	100	-	-	-	100	-	-	-	92	100
Kaufmann/-frau für Kurier-, Express- u. Postdienstleistungen	20	100	20	100	-	15	80	5	25	50	15	10	74	85
Kaufmann/-frau für Marketingkommunikation	48	92	48	100	-	10	35	46	25	25	29	21	66	78
Kaufmann/-frau für Spedition u. Logistikdienstleistung	157	86	156	95	-	2	29	55	8	29	29	29	61	73
Kaufmann/-frau für Tourismus und Freizeit	15	100	15	93	13	33	40	13	33	33	13	13	80	80
Kaufmann/-frau für Verkehrsservice	28	100	28	100	4	18	71	7	46	43	11	-	77	90
Kaufmann/-frau für Versicherungen und Finanzen	173	98	173	99	2	32	43	21	32	46	18	2	74	86
Kaufmann/-frau i. d. Grundstücks-/Wohnungswirtschaft	5	60	4	75	-	-	-	60	-	-	25	50	49	55
Kaufmann/-frau im Einzelhandel	514	96	509	98	9	36	36	15	31	29	23	15	76	81
Kaufmann/-frau im Gesundheitswesen	19	100	19	95	-	32	42	26	11	37	16	32	72	74
Kaufmann/-frau im Groß- und Außenhandel	26	62	26	96	-	4	8	50	-	12	19	65	53	64
Kaufmann/-frau im Groß- und Außenhandel (AO 2006)	360	94	355	97	3	23	40	29	17	30	28	21	71	77
Kosmetiker/-in	1	100	1	100	-	100	-	-	-	100	-	-	84	88
Medienkaufmann/-frau Digital und Print	51	100	51	100	-	35	47	18	39	27	20	14	75	83
Reiseverkehrskaufmann/-frau	137	93	135	95	10	34	28	20	19	35	24	17	74	77
Servicekaufmann/-frau im Luftverkehr	36	100	36	100	8	58	33	-	25	44	28	3	82	85

Prüfungsergebnis-Statistik der Abschlussprüfung Winter 2008/09

Beruf	KENNTNIS-PRÜFUNG		MDL. PRÜFUNG/ PRAKT. ÜBG.		NOTEN IN PROZENT								PUNKTE im Durchschnitt	
	Teilnehmer	bestanden in Prozent	Teilnehmer	bestanden in Prozent	Kenntnisprüfung				Mdl. Prüfung/ Prakt. Übg.				Kenntnis- prüfung	Mdl. Prüfung Prakt. Übg.
					1	2	3	4	1	2	3	4		

Kaufmännische Berufe:														
Sport- und Fitnesskaufmann/-frau	26	96	24	100	15	38	38	4	29	25	29	17	80	80
Veranstaltungskaufmann/-frau	81	100	81	85	-	42	47	11	20	22	23	20	77	73
Verkäufer/-in (AO 2004)	200	83	196	94	4	15	27	38	10	24	25	35	65	70
Versicherungskaufmann/-frau	5	80	5	100	-	-	40	40	-	40	20	40	57	71
Summe kaufmännische Berufe	4249	94	4209	96	3	24	39	28	19	32	27	19	71	77

Prüfungsergebnis-Statistik der Abschlussprüfung Winter 2008/09

Beruf	KENNTNIS-PRÜFUNG		FERTIGKEITS-PRÜFUNG		NOTEN IN PROZENT								PUNKTE im Durchschnitt	
	Teilnehmer	bestanden	Teilnehmer	bestanden	Kenntnisprüfung				Fertigkeitsprüfung				Kenntnis- prüfung	Fertigkeits- prüfung
		in Prozent		in Prozent	1	2	3	4	1	2	3	4		
Kaufmännisch-verwandte Berufe:														
Beikoch/-köchin	14	100	12	75	7	-	43	50	-	-	-	75	67	52
Fachkraft für Lagerlogistik	98	90	99	100	5	23	19	42	22	22	45	10	66	80
Fachkraft im Gastgewerbe	13	77	13	92	-	15	15	46	-	8	46	38	57	67
Fachlagerist/-in	18	83	19	100	-	6	22	56	5	26	42	26	58	75
Florist/-in	26	81	25	96	-	8	35	38	-	20	44	32	61	70
Fotolaborant/-in	-	-	1	100	-	-	-	-	-	-	-	100	-	55
Fotomedienlaborant/-in	5	100	5	100	-	-	20	80	20	-	60	20	62	75
Gestalter/-in für visuelles Marketing	19	100	19	100	5	21	63	11	-	47	53	-	75	79
Hotelfachmann/-frau	279	99	278	99	2	30	46	21	5	32	45	16	74	76
Koch/Köchin	177	90	171	86	1	27	29	34	5	13	33	35	68	66
Restaurantfachmann/-frau	54	91	45	89	4	19	33	35	9	36	33	11	69	75
Tierpfleger/-in	11	91	11	100	-	9	45	36	36	-	45	18	69	79
Summe kaufmännisch-verwandte Berufe	714	93	698	95	2	24	36	31	8	24	41	21	70	73

Prüfungsergebnis-Statistik der Abschlussprüfung Winter 2008/09

Beruf	Integrierte PRÜFUNGEN		NOTEN IN PROZENT Integrierte Prüfungen				GESAMT- ERGEBNIS in Punkten
	Teilnehmer	bestanden in Prozent	1	2	3	4	
Integrierte Prüfungen:							
Technische/-r Zeichner/-in Maschinen- und Anlagentechnik (Maschinenbau)	32	100	-	22	47	31	71
Technische/-r Zeichner/-in Maschinen- und Anlagentechnik (Apparatebau)	1	100	-	-	100	-	73
Technische/-r Zeichner/-in Heizungs-, Klima- und Sanitärtechnik (Heizungstechnik)	11	100	-	55	45	-	81
Technische/-r Zeichner/-in Heizungs-, Klima- und Sanitärtechnik (Klimatechnik)	10	100	-	50	40	10	80
Technische/-r Zeichner/-in Heizungs-, Klima- und Sanitärtechnik (Sanitärtechnik)	3	100	-	33	67	-	75
Technische/-r Zeichner/-in Stahl- und Metallbautechnik (Stahlbautechnik)	2	100	-	50	50	-	77
Technische/-r Zeichner/-in Elektrotechnik (Energietechnik)	2	100	50	50	-	-	94
Summe der Berufe mit integrierten Prüfungen	61	100	2	34	46	18	76

Prüfungsergebnis-Statistik der Abschlussprüfung Winter 2008/09

Beruf	PRÜFUNGSTEIL B		PRÜFUNGSTEIL A		NOTEN IN PROZENT								PUNKTE im Durchschnitt		
	Teilnehmer	bestanden	Teilnehmer	bestanden	Prüfungsteil B				Prüfungsteil A				Prüfungsteil B	Prüfungsteil A	
		in Prozent		in Prozent	1	2	3	4	1	2	3	4			
IT-Berufe:															
Fachinformatiker/-in	117	95	111	98	-	17	43	35	23	36	26	13	70	80	
Fachinformatiker Anwendungsentwicklung	38	95	37	100	-	8	39	47	27	43	22	8	67	83	
Fachinformatiker Systemintegration	79	95	74	97	-	22	44	29	22	32	28	15	71	79	
Informatikkaufmann/-frau	33	100	32	100	-	21	52	27	31	38	22	9	72	83	
IT-Elektroniker/-in	67	97	64	98	-	12	54	31	14	27	42	16	70	77	
IT-Kaufmann/-frau	50	96	45	98	-	22	50	24	7	40	29	22	71	77	
Summe der IT-Berufe	267	96	252	98	-	17	48	31	19	35	30	15	70	79	

Prüfungsergebnis-Statistik der Abschlussprüfung Winter 2008/09

GESAMTAUSWERTUNG	KENNTNIS-PRÜFUNG		FERTIGKEITS-PRÜFUNG MDL.PRÜFG./PRAKT. ÜBG.	
	Teilnehmer	bestanden in Prozent	Teilnehmer	bestanden in Prozent
<i>Summe technische Berufe</i>	786	92	779	97
<i>Summe Berufe mit gestreckten Prüfungen</i>	1502	98	1498	99
<i>Summe kaufmännische Berufe</i>	4249	94	4209	96
<i>Summe kaufmännisch-verwandte Berufe</i>	714	93	698	95
<i>Summe der IT-Berufe</i>	267	96	252	98
<i>Summe der Berufe mit "Integrierten Prüfungen"</i>	61	100		
SUMME ALLER BERUFE	7579	95	7436	97

Teilnehmer an den Abschlussprüfungen von Winter 2001/02 bis Winter 2008/09

Teilnehmer an den KENNTNISPRÜFUNGEN

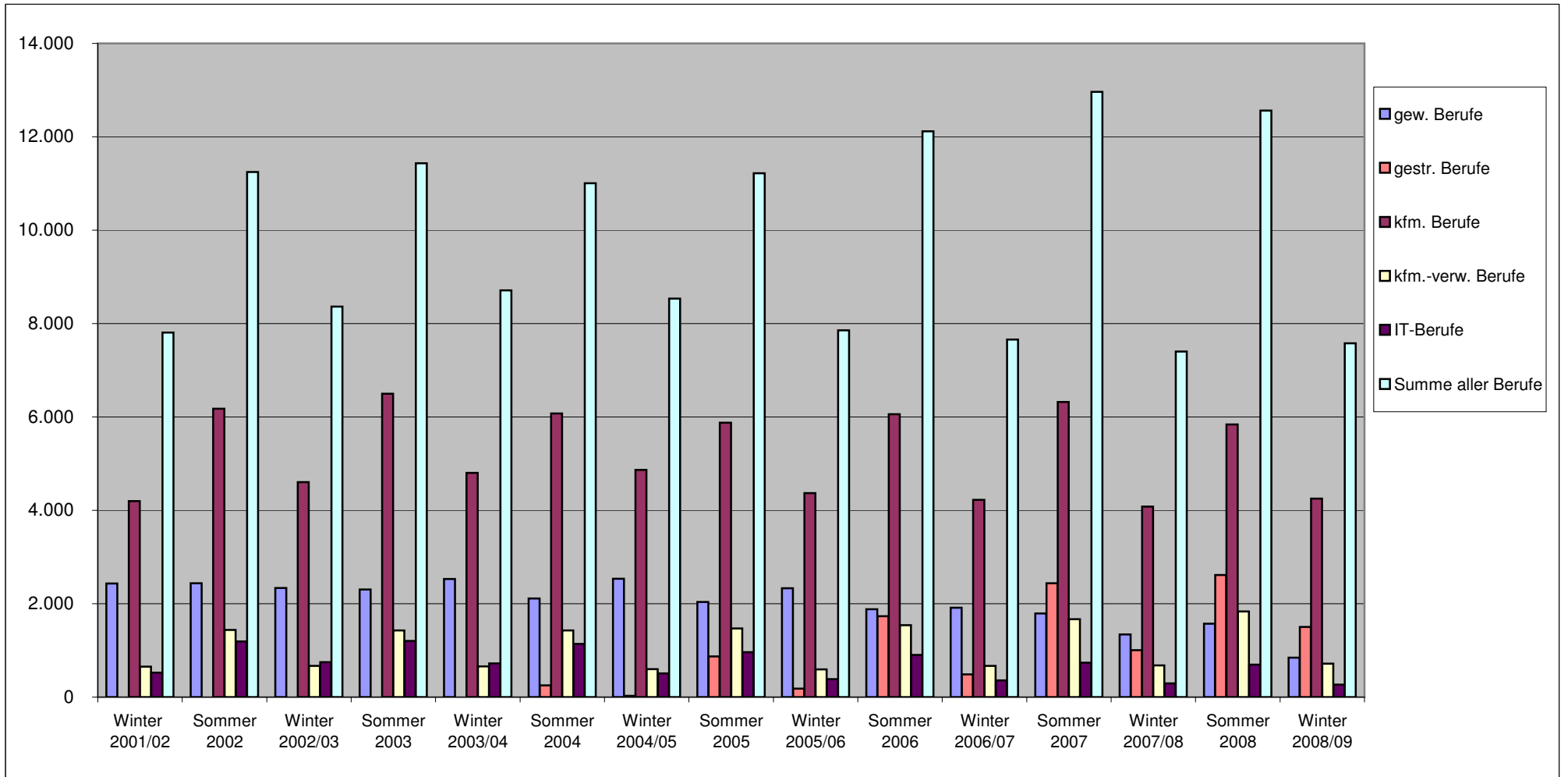

Teilnehmer an den Abschlussprüfungen von Winter 2001/02 bis Winter 2008/09

Teilnehmer an den FERTIGKEITSPRÜFUNGEN/MÜNDLICHEN PRÜFUNGEN/PRAKTISCHEN ÜBUNGEN

